

waterzijde

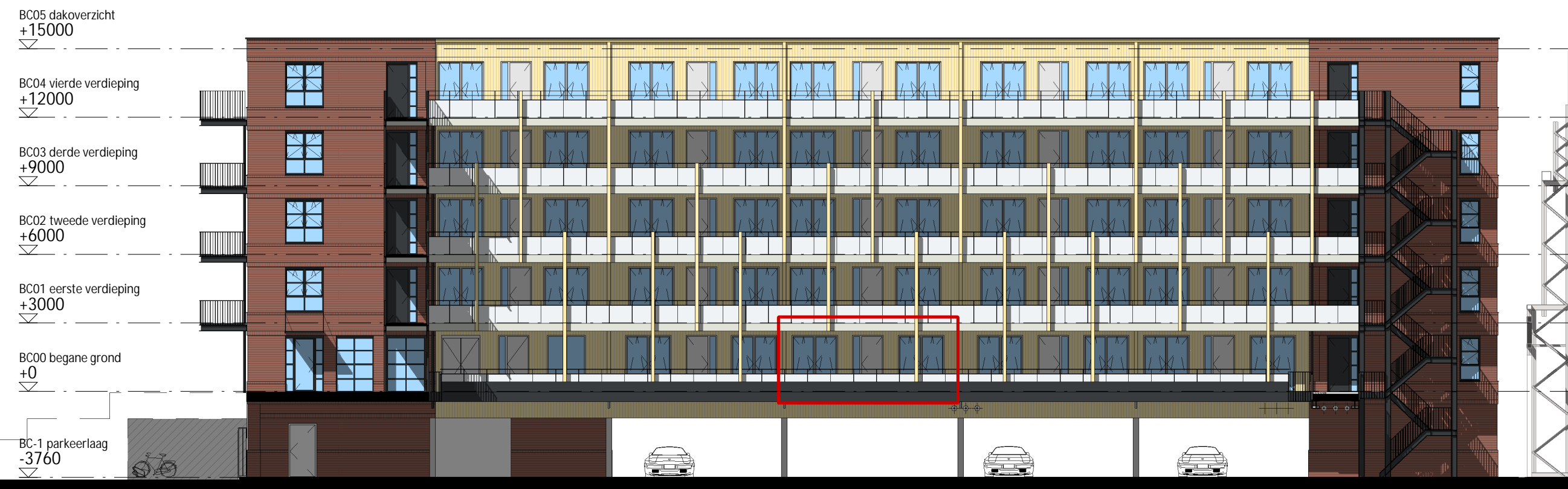

dijkzijde

Zuid-Oostgevel

schaal 1 : 200

dijkzijde



waterzijde

Noord-Westgevel

schaal 1 : 200

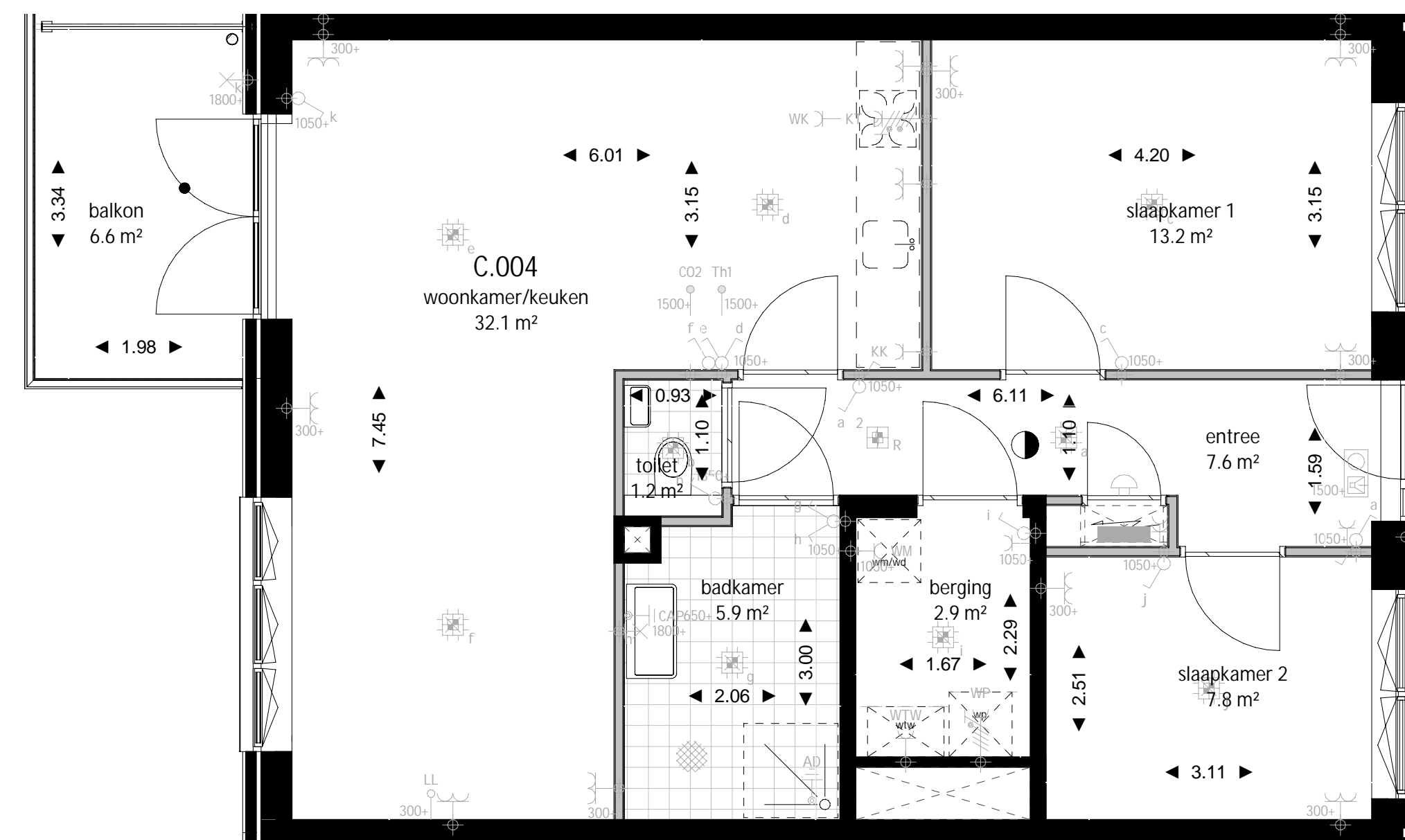

begane grond

schaal 1 : 50

renvoi Electra

Huisaansluiting 3x25A
 Tenzij anders aangeven:
 - alle installatieautomaten B16
 - Aardlekschakelaar 40A/0.03A

230V groepen:
 F1 Kooktoestel
 1) Wasmachine
 2) Verlichting + wcd's
 3) Verlichting + wcd's
 4) Vaatwasser
 5) Warmtepomp

Uitgangspunten woningen:

Schakelmateriaal:

Jung AS 500 (RAL 9010) Horizontaal onder één afdekraam.

Mechanische ventilatie:

MV 2-voudige wcd t.b.v. WTW-unit
 De woonkamer voorzien van een CO2 melder op 1500+ nabij thermostaat.
 4x0.8mm van woonkamer naar WTW.
 4x0.8mm van hoofdslaapkamer naar WTW
 4x0.8mm van putdrukker in badkamer naar WTW

Warmtepomp installatie

WP Enkele wcd op aparte groep 230V/C16A
 TH1 Van hoofdthermostaat woonkamer een 4x0.8mm2 kabel naar nabij de warmtepomp brengen.
 TH) thermostaten in slaapkamers zijn draadloos.
 WAR T.b.v. de buitenvoeler van de noord-/noordoost gevel een 4x0.8mm2 kabel naar nabij de warmtepomp brengen

Krieschot montage:

Alle aansluitingen in opbouw uitvoeren, leidingwerk achter krieschot.

PV - installatie:

In de basis geen PV-panelen

renvoi bouwkundig



disclaimer

De op deze tekening aangegeven maten zijn circa maten in meters en tussen de wanden gemeten, waarbij geen rekening is gehouden met enige wandafwerking, plinten, altimmering, etc. In verband met nauwkeurige uitwerking van details, constructies, maatvoering, materialen e.d. kunnen er kleine afwijkingen ontstaan ten opzichte van de nu vermelde gegevens. Deze geringe afwijkingen geven geen aanleiding tot verzoeken. Aan de op deze tekening aangegeven maten kunnen derhalve geen rechten worden ontleend. De op deze tekening aangegeven maatvoering is niet geschikt voor opdrachten aan derden door koper(s). De posities van aansluitingen en installatie onderdelen zijn indicatief op tekening weergegeven. De exacte aantallen en posities zullen na berekening in het werk door de installateurs worden bepaald en kunnen afwijken van deze tekening.

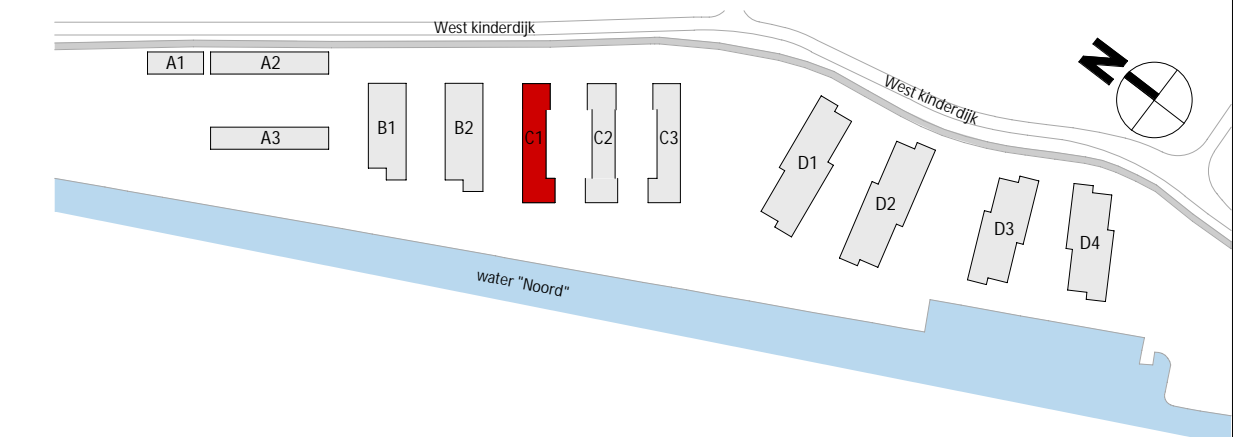
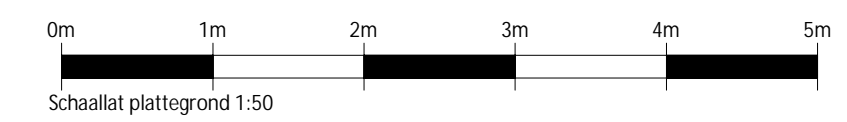

A	24-06-2024	FTL	toevoeging electra
wijziging	datum	getek.	omschrijving

VAN AKEN Part of Sweco		C.70.903 KL_blokBC_VanAken_bouwkundig	
projectnaam	Kloos ALBLASSERDAM		
opdrachtgever	FSD Development		
fase	Verkooptekeningen		
onderdeel	verkooptekening bouwnr C.004		
projectnr.	1967	datum	12-04-2024
architect	E. van Gerven	status	definitief
manager	P. Egelmeers	schaal	1:50/1:200
engineer	L. Filervoet	formaat	A1

Boegert 18-20, 5612 LZ Eindhoven, The Netherlands, T +31 40 216 33 11 E info@vanaken.com of I www.vanaken.com
 De rechten op digitaal verspreide tekeningen berusten bij de architect. Het is niet toegestaan tekeningen zonder toestemming van de architect te wijgen.
 G:\WA\Project\1967\1967-01\20-201967-01\30-0 Revit\AK_BlokBC_VanAken_bouwkundig_R2018.rvt